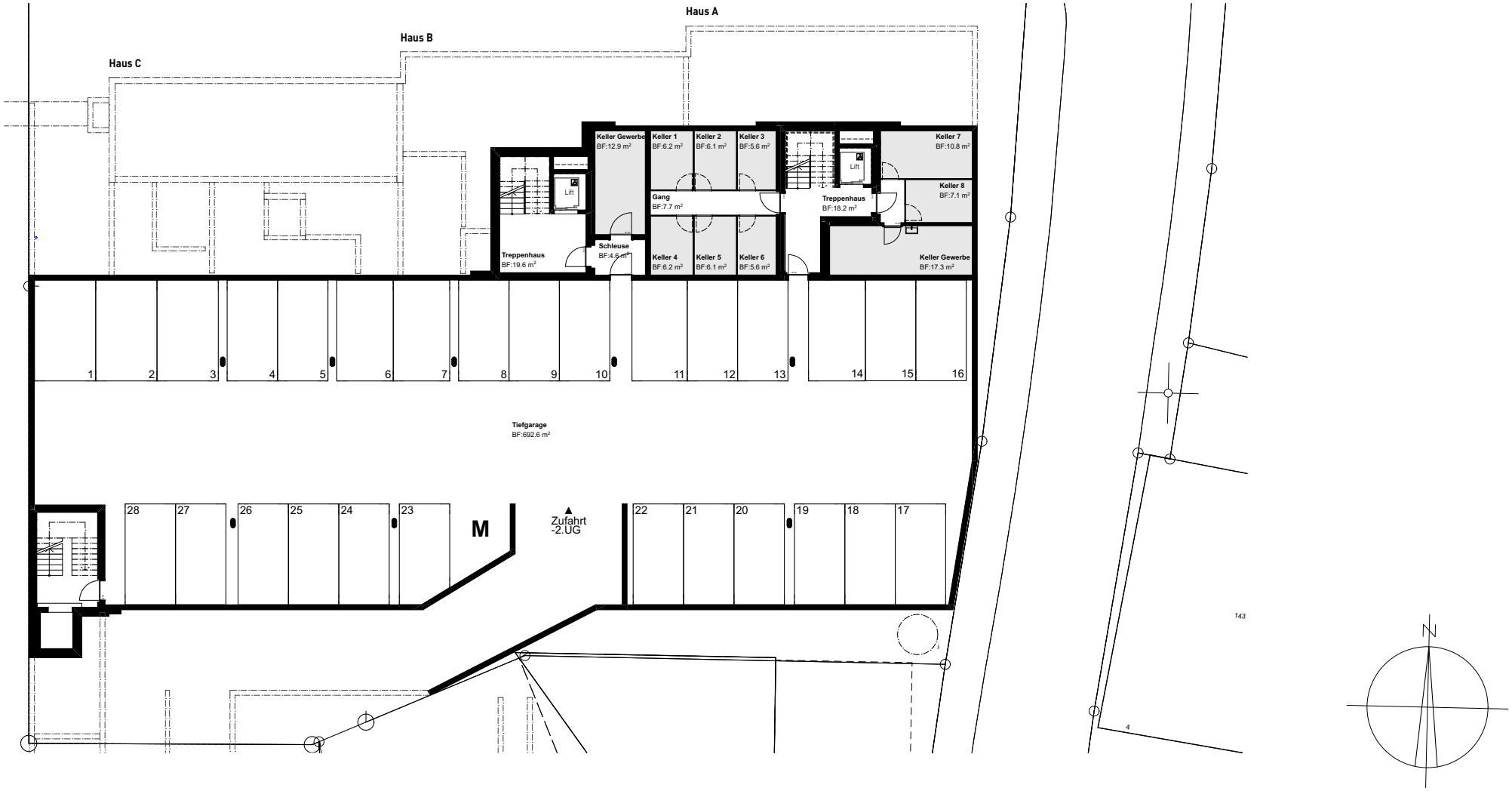

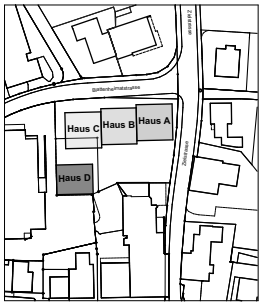

Lebensraum "Blattenheimat"

Neubau 2 MFH`s STWEG/Verkauf, Parz.Nr. 1090 / 1722
Blattenheimatstrasse / Zielstrasse, 9050 Appenzell

2.Untergeschoss

Plan- und Massänderungen aufgrund der Baubehörden oder Bauvorschriften, sowie im Zusammenhang mit der Ausführung bleiben vorbehalten

ZIELBAU AG
GAISHAUSSTRASSE 47
9050 APPENZELL
T. 071 / 787 08 88
UM@ZIELBAU.CH

ZIELBAU

GEZ: FK	Pl.Nr.: 049_802	Mst.: 1:200	19.06.2020	Rev: